



Glasgow

UWS Glasgow Paisley

Prof.ssa Monica Dall'Antonia
monicadallantonia65@gmail.com

IN: Campus
ETA': 11-18
DATE: 2-16 luglio 2025

- Camere singole con bagno privato
- Nella prima periferia di Glasgow
- Programma ricco ed interessante



GLASGOW

Glasgow è la più grande città della Scozia e la terza più grande della Gran Bretagna. È situata nella parte centro-meridionale del Paese e sorge sul fiume Clyde. È una città moderna e stimolante e offre tantissime occasioni di divertimento. Destinazione imperdibile per chi ama l'arte e la cultura, conta oltre 20 tra musei e gallerie come ad esempio la Burrell Collection, il Kelvingrove Museum e il Riverside Museum. Glasgow ospita anche la Scottish Opera e lo Scottish Ballet. Il centro è molto grande e ha come cuore storico George Square, di origine ottocentesca con l'imponente palazzo delle City Chambers e l'architettura vittoriana della Merchant City, la zona dei caffè alla moda e delle vie dello shopping.

IL CENTRO

Situato nel cuore della di Paisley, città ricca di storia e a sole 10 miglia da Glasgow, il campus è dotato di strutture moderne e all'avanguardia. Dispone di circa 270 posti letto (tutte camere singole con bagno privato), spaziose aree comuni con tv e consolle per videogiochi dove gli studenti potranno svolgere il loro programma di attività oppure rilassarsi durante le pause, aule luminose, sala biliardo, mensa con servizio di catering interno e lavanderia con lavatrici ed asciugatrici a gettoni. Il servizio di sicurezza è attivo 24 ore su 24 ed il campus dispone di connessione Wi-Fi gratuita.

LA SISTEMAZIONE

La sistemazione è prevista in appartamenti, arredati finemente, composti da 4-6 camere singole con bagno privato ed una cucina/area comune condivisa. Il trattamento è di pensione completa con almeno due scelte a pasto. Colazione, pranzo e cena verranno consumati nella luminosa e moderna dining hall. Durante i giorni di escursione sarà invece fornito il pranzo al sacco. All'arrivo verrà richiesto a ogni studente un deposito cauzionale (£ 60 / € 70) che verrà restituito a fine soggiorno se non si saranno causati danni alle strutture. Le stanze e le aree comuni sono pulite ogni giorno.

IL CORSO DI STUDIO

Consiste di 15 ore di lezione settimanali in classi internazionali composte da 18 studenti al massimo. Le lezioni sono tenute da insegnanti altamente qualificati per l'insegnamento della lingua a studenti stranieri e sono attivati 5 livelli dall'A1 al C1. Le lezioni possono essere a zig zag e svolgersi sia di mattina sia di pomeriggio. Il primo giorno verrà effettuato un test d'ingresso per consentire di definire il livello-classe più corretto per ogni studente e, al termine del soggiorno, verrà rilasciato il certificato di frequenza.

TEMPO LIBERO ED ESCURSIONI (in fase di definizione)

Per le 2 settimane sono incluse nella quota di partecipazione le seguenti attività: 6 escursioni di intera giornata tra cui Paisley, Glasgow Centre, Glasgow West End, Edinburgh (con ingresso al Castello), Edinburgh Calton Hill e Stirling (si veda il *sample programme* per maggiori dettagli). Inoltre è previsto un fitto piano di impegni diurni e serali, per far divertire ed imparare l'inglese anche al di fuori dell'aula, come ad esempio una vasta varietà di sport, spettacoli, movie making, caccia al tesoro, karaoke, talent show, quiz night, disco, conversation club e tanto altro.

RICONOSCIMENTI

La Scuola appartiene ad un'Organizzazione accreditata dal British Council, membro di English UK.

SAMPLE PROGRAMME

	Thursday	Friday	Saturday	Sunday	Monday	Tuesday	Wednesday	
WEEK 1	Morning	Stirling Castle & Loch Lomond	Level Test	Edinburgh Castle & National Museum of Scotland	Glasgow City Centre	Lessons	Glasgow West End	Lessons
	Afternoon		Lessons			Lessons		
	Evening	Bingo	Talent Show	Just Dance	Movie Making	Scavenger Hunt	Trashion Show	Murder Mystery
WEEK 2	Morning	Paisley Abbey, Museum & Art Gallery	Lessons	Edinburgh	Optional Language Based Activity Day	Lessons	Optional Day or Glamis Castle (Gold)	Departure Day
	Afternoon		Lessons			Graduation		
	Evening	Highland Games	Karaoke	Film Night	Blind date	Quiz Night	Capture the Flag	

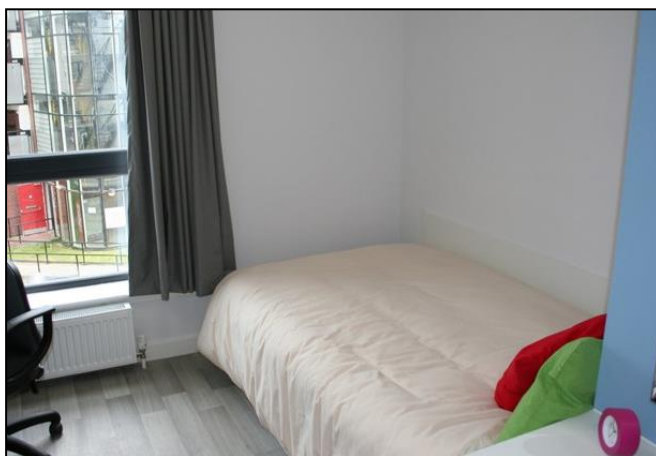
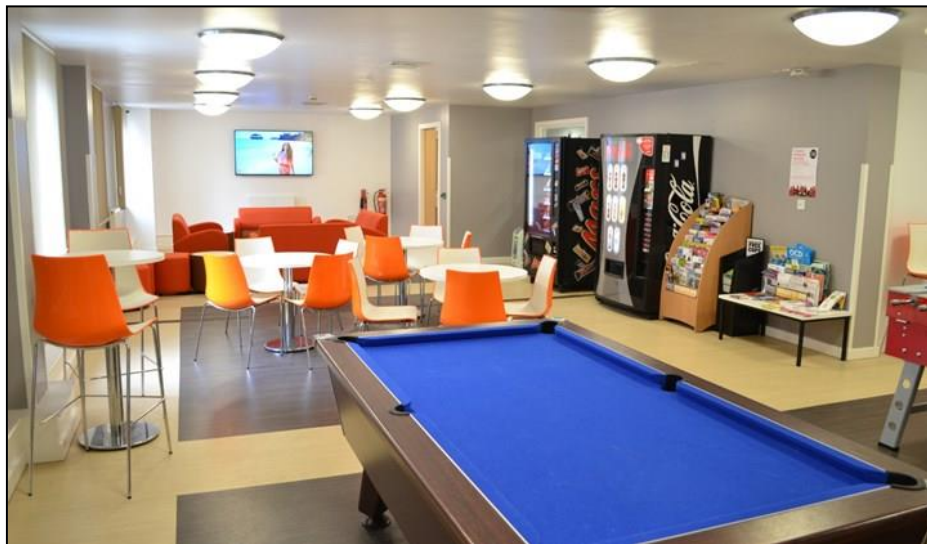

Posti limitati. Iscrizioni entro il 20 dicembre 2024 e fino ad esaurimento dei posti disponibili

QUOTA DI PARTECIPAZIONE:

minimo 15 partecipanti

€ 2.940

LA QUOTA COMPRENDE:

- Assistenza di un membro del GATTO CON GLI STIVALI all'aeroporto di partenza.
- Il trasferimento aereo con volo low cost da Milano/Bergamo a Edimburgo e ritorno, in classe economica, franchigia bagaglio e tasse aeroportuali.
- Trasferimenti all'estero dall'aeroporto di arrivo all'alloggio e viceversa.
- Sistemazione in campus in camera singola con bagno privato con trattamento di pensione completa (dalla cena del giorno di arrivo alla colazione del giorno di partenza).
- Corso di lingua inglese di 15 ore settimanali, in classi internazionali, tenuto da qualificati insegnanti.
- Escursioni di intera giornata in località d'interesse della zona, ogni settimana, come da programma.
- Attività ricreative serali organizzate dalla scuola.
- Attestato di frequenza rilasciato a fine corso valido per il credito formativo.
- Uso libri di testo e materiale didattico.
- Assicurazione GuardMe - White Horse Insurance Ireland dac.: spese mediche, bagaglio, annullamento (Mulrisk Plus Cancellation - come da fascicolo allegato).
- I.V.A.

LA QUOTA NON COMPRENDE:

- **Spese di gestione pratica € 50**
- Tutto quanto non espressamente indicato nella voce "LA QUOTA COMPRENDE".

IL VOLO:

Il costo del volo è già incluso nella quota di partecipazione sopra indicata e comprende le tasse aeroportuali, i costi di prenotazione e la franchigia bagaglio.

Ricordiamo che con le compagnie low cost non è possibile fissare né i posti né il prezzo.

Facciamo altresì presente che, alcune compagnie low cost, accettano passeggeri con età uguale o minore di 16 anni a condizione che vi sia almeno un adulto (cioè un partecipante che abbia compiuto almeno 18 anni) ogni 10 minori. Dall'undicesimo partecipante sarà necessario prevedere un secondo accompagnatore

NOTE IMPORTANTI

Viaggiare in Gran Bretagna

Dal 1° ottobre 2021 è necessario viaggiare con il **PASSAPORTO**. Occorre quindi che tutti i partecipanti siano per tempo in possesso di un passaporto individuale.

A partire dal 2 aprile 2025, tutti i **partecipanti con nazionalità italiana** avranno bisogno di un'autorizzazione elettronica di viaggio ETA per recarsi in Gran Bretagna e in Irlanda del Nord. Il modo più semplice per richiedere l'ETA è la "UK ETA App", che può essere scaricata da [Google Play](#) o [Apple App Store](#) (chi non ha uno smartphone può richiedere l'ETA su www.gov.uk).

Ogni partecipante dovrà occuparsi personalmente della richiesta dell'ETA, costa 10 sterline (pagamento con carta di credito), consente di effettuare più viaggi ed è valido per due anni o fino alla scadenza del passaporto (se la scadenza del passaporto è precedente alla scadenza dell'ETA).

Tutti i **partecipanti non italiani** dovranno consultare autonomamente l'Ambasciata o il Consolato Britannico per richiedere la documentazione necessaria per l'espatrio.

La dichiarazione di accompagnamento per i minori di 14 anni - Per gli studenti italiani al di sotto dei 14 anni che viaggino all'estero senza i genitori è necessaria anche una dichiarazione di accompagnamento ad uso espatrio rilasciata e vidimata dalla Questura, sottoscritta da chi esercita la patria potestà sul minore ed indicante il nome della/e persona/e a cui viene affidato. È responsabilità di ogni partecipante preoccuparsi della correttezza e validità dei documenti.

MODALITA' DI ISCRIZIONE e TERMINI DI PAGAMENTO

L'iscrizione verrà considerata definitiva con la COMPILAZIONE ONLINE del modulo di iscrizione e l'invio della ricevuta dell'acconto di € 600 all'email emma@ilgattoconglifestivali.com insieme alla fotocopia del documento di espatrio del partecipante. Senza questo passaggio l'iscrizione non sarà considerata valida. Il pagamento dell'acconto deve avvenire a mezzo bonifico bancario intestato a:

GLOBO S.r.l. – BCC di Binasco – Ag. Trezzano sul Naviglio

IBAN: IT 49 H 08386 33910 000 000 471700

Indicare nella causale di versamento GRUPPO DALL'ANTONIA + COGNOME E NOME del partecipante. Saldo su ricevimento di ns estratto conto entro 30 giorni dalla partenza da effettuare con le medesime modalità dell'acconto.

Link del modulo di iscrizione:

https://docs.google.com/forms/d/e/1FAIpQLSdWdrCRctOggRo-Q47ZYIm6S5JbRsWP-tQCdCgGFZwSSpWX5Q/viewform?usp=sf_link

CONDIZIONI DI VALIDITÀ DELLE QUOTE E DEI PROGRAMMI

La quotazione è espressa in base al valore delle tariffe dei trasporti e dei servizi turistici in data 21 agosto 2024. Ogni eventuale aumento (che verrà definito alla *data di chiusura pratica*) dovrà essere necessariamente considerato.

Per quei servizi considerati nel preventivo e per i quali non sono state fissate opzioni, le quote di partecipazione potrebbero subire oscillazioni. Questa ipotesi potrebbe verificarsi se al momento della verifica di disponibilità dei servizi questi ultimi non risultassero più disponibili.

La verifica di disponibilità dei servizi potrà essere fatta solo all'atto della conferma dell'assegnazione dell'organizzazione del soggiorno-studio al GATTO CON GLI STIVALI da parte chi promuove il soggiorno – studio (istituto scolastico, insegnante accompagnatore, ente o altro)

L'assegnazione dell'organizzazione del soggiorno-studio al GATTO CON GLI STIVALI è vincolata al ricevimento della lista dei nominativi dei partecipanti unitamente all'acconto concordato

Se ragioni operative lo rendessero necessario, l'organizzazione si riserva il diritto di modificare i programmi, pur mantenendo inalterato il contenuto dell'offerta.

La quota di partecipazione si riferisce al numero minimo di partecipanti paganti indicati; per un numero inferiore di persone, al solo scopo di coprire i costi fissi (trasporto, guide, ecc..), sono previste lievi variazioni.

Per "*numero minimo*" si intende il numero di partecipanti raggiunto alla data di chiusura pratica. Nel caso la gestione operativa lo consenta IL GATTO CON GLI STIVALI potrà, a sua discrezione, posticipare tale scadenza (che comunque non potrà mai essere prorogata oltre i 40 giorni prima della data di partenza)

NOTA IMPORTANTE SULL'ACQUISTO DELLA BIGLIETTERIA AEREA

Come si sa, la programmazione dei soggiorni studio all'estero richiede l'acquisto - con mesi di anticipo - dei servizi a terra e della biglietteria aerea.

Per questo motivo ci corre l'obbligo di informarla che, in caso di future restrizioni alla partecipazione a soggiorni studio imposte dalle competenti Autorità dei singoli Paesi (in Italia essenzialmente dal Miur ovvero il Ministero dell'Istruzione), che non consentissero l'utilizzo della biglietteria aerea già acquistata, **potrebbe risultare impossibile e/o eccessivamente oneroso ottenere il rimborso da parte delle Compagnie Aeree.**

In questo caso Vi informiamo che ci troveremo a nostra volta e nostro malgrado nell'impossibilità di rimborsare alla clientela il prezzo della biglietteria aerea già acquistata e pagata. Restiamo a Vostra disposizione per ogni chiarimento o necessità.

IL GATTO CON GLI STIVALI di Globo S.r.l.